GOVERNO DO ESTADO DO PARÁ
SECRETARIA DE ESTADO DE MEIO AMBIENTE DO PARÁ

18-19 DE JUNHO DE 2009

Pará
GOVERNO DO ESTADO

	BRASIL	AMAZÔNIA
Área (km2)	8.514.876	5.088.663
Tamanho	34,9	20,8
População (1000)	191.790	23.605
PIB (US$ MM)	1.067.803	84.165
PIB / hab	5.568	3.565
Áreas Protegidas	19%	44%

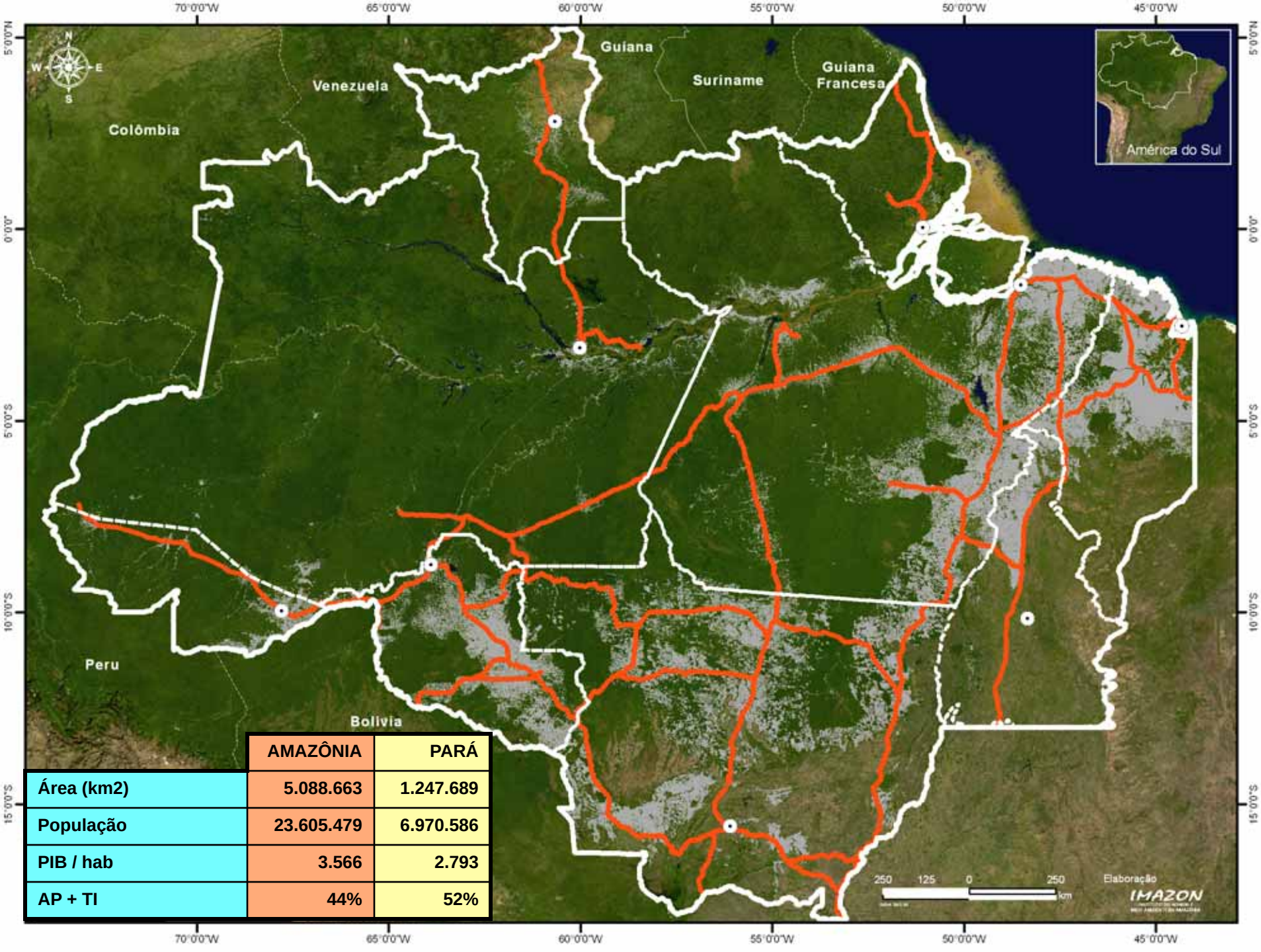

	AMAZÔNIA	PARÁ
Área (km2)	5.088.663	1.247.689
População	23.605.479	6.970.586
PIB / hab	3.566	2.793
AP + TI	44%	52%

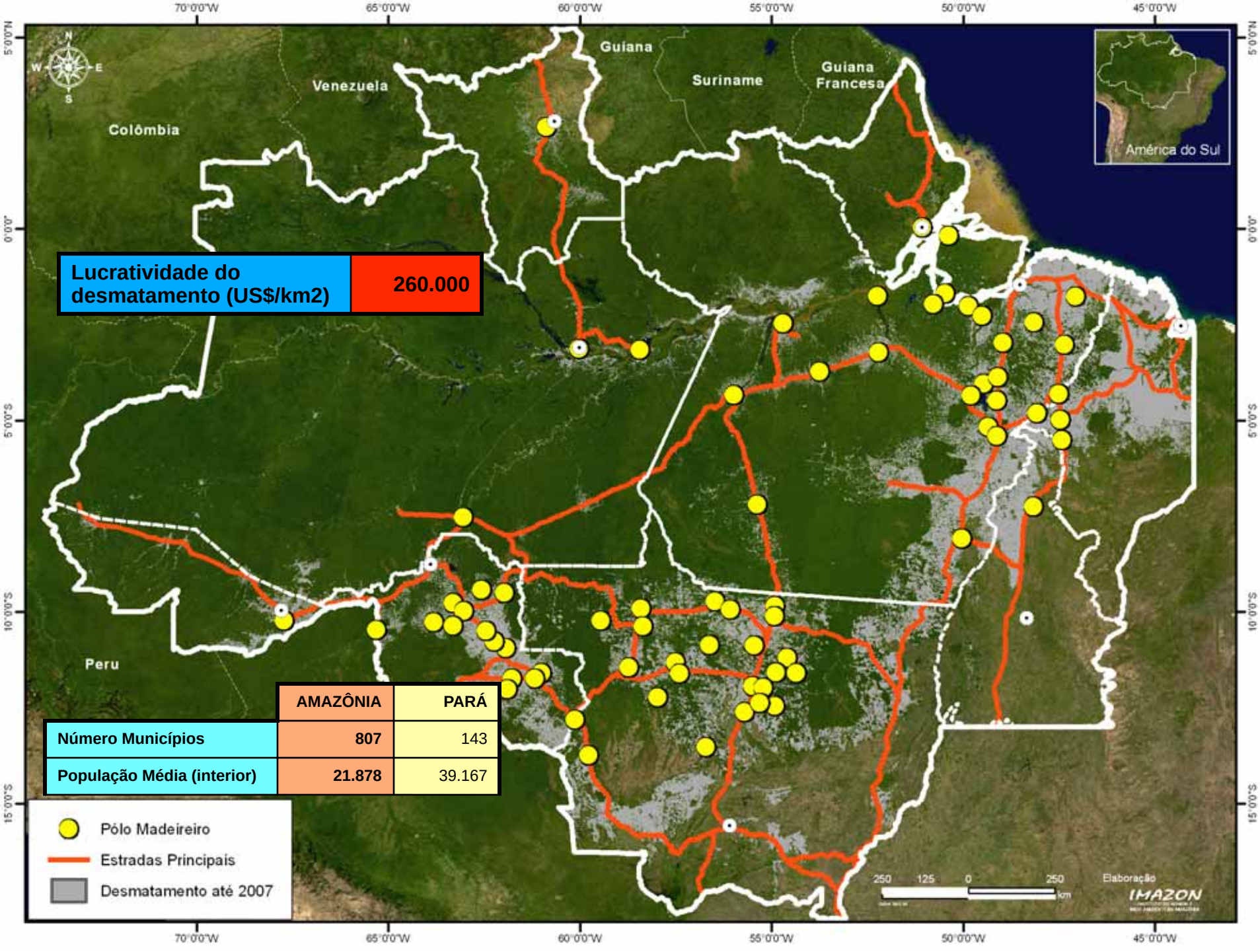

Lucratividade do desmatamento (US$/km2)	260.000

	AMAZÔNIA	PARÁ
Número Municípios	807	143
População Média (interior)	21.878	39.167

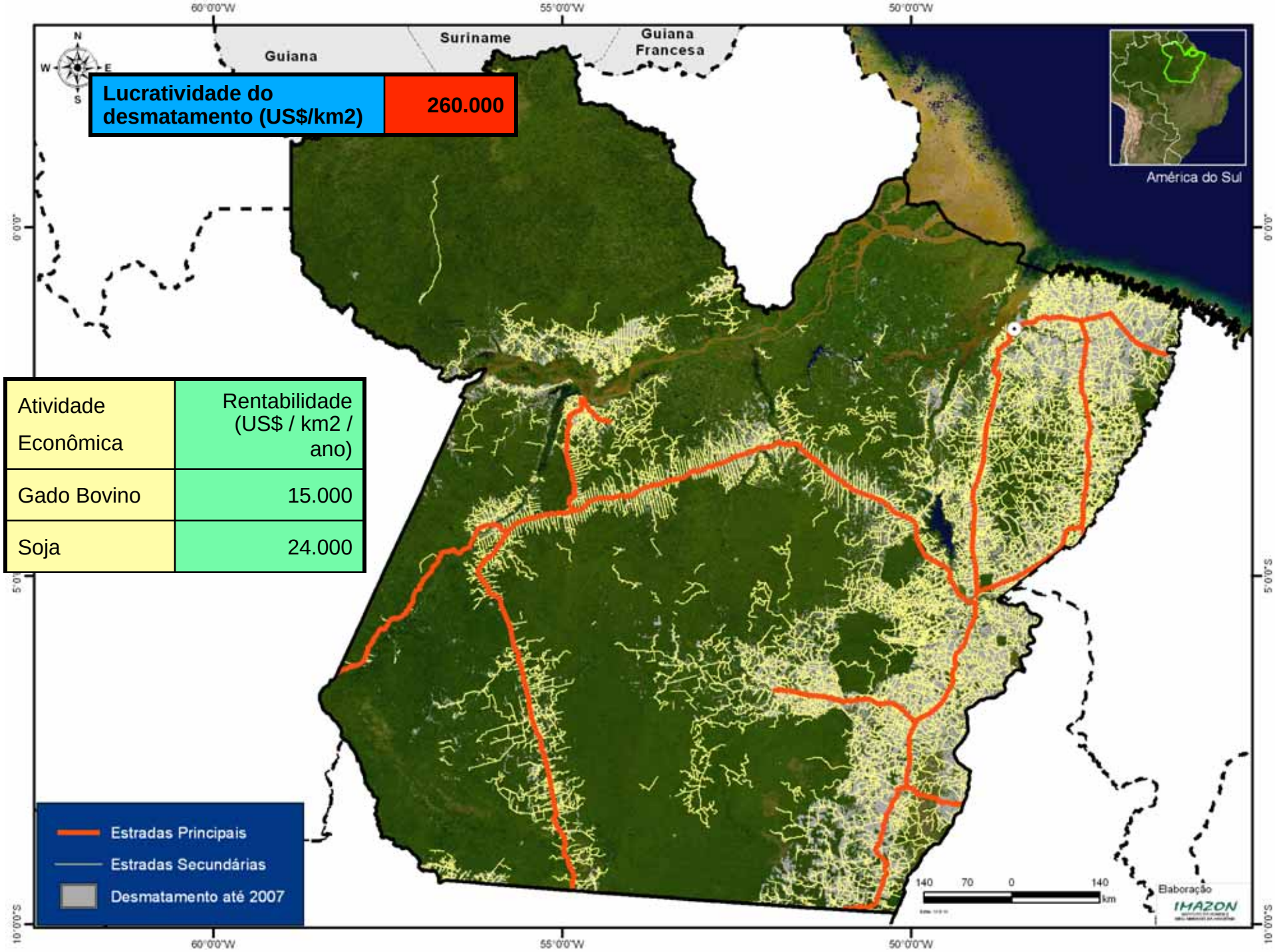

Atividade Econômica	Rentabilidade (US$ / km2 / ano)
Gado Bovino	15.000
Soja	24.000

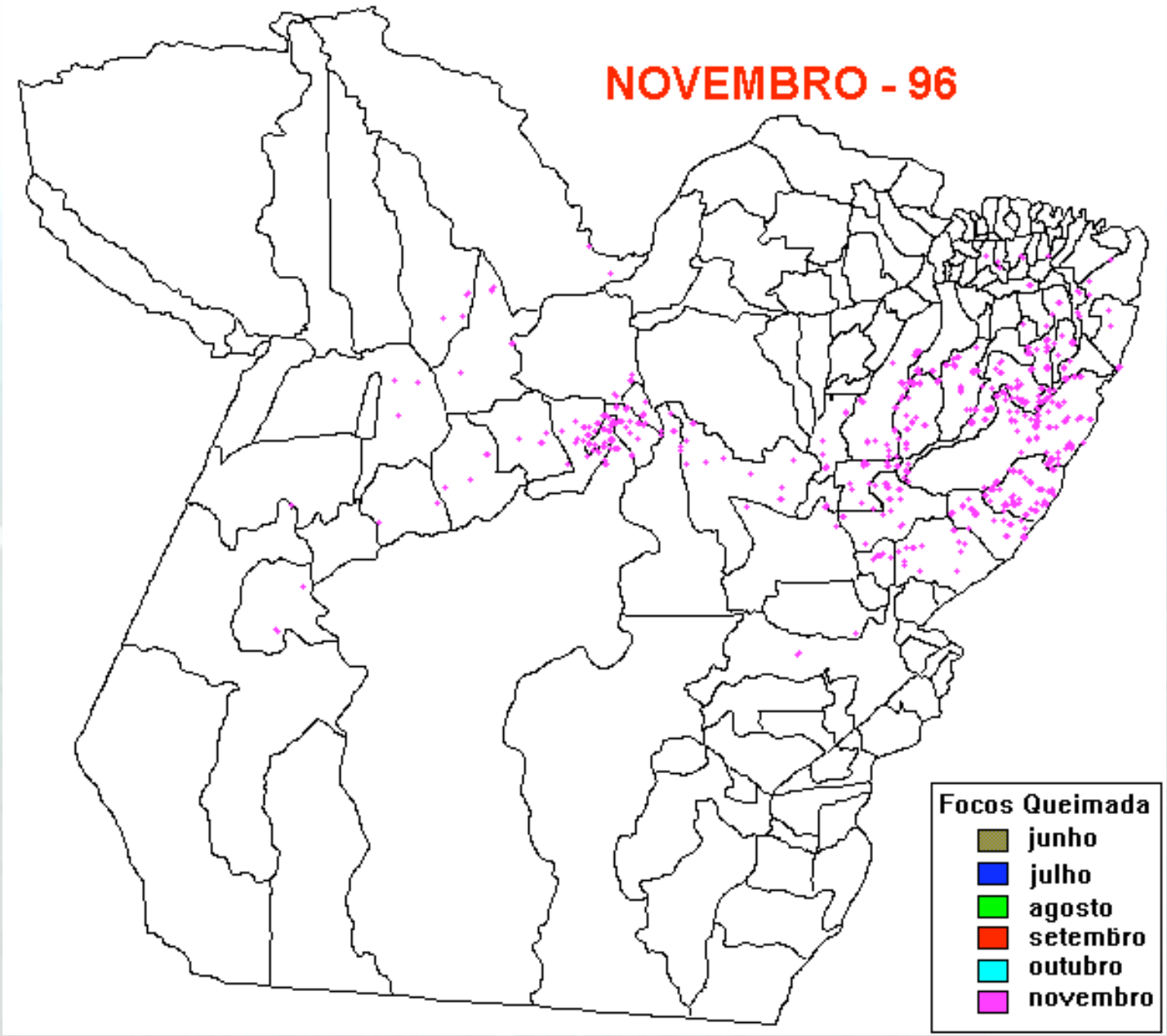
NOVEMBRO - 96
Focos Queimada
junho
julho
agosto
setembro
outubro
novembro

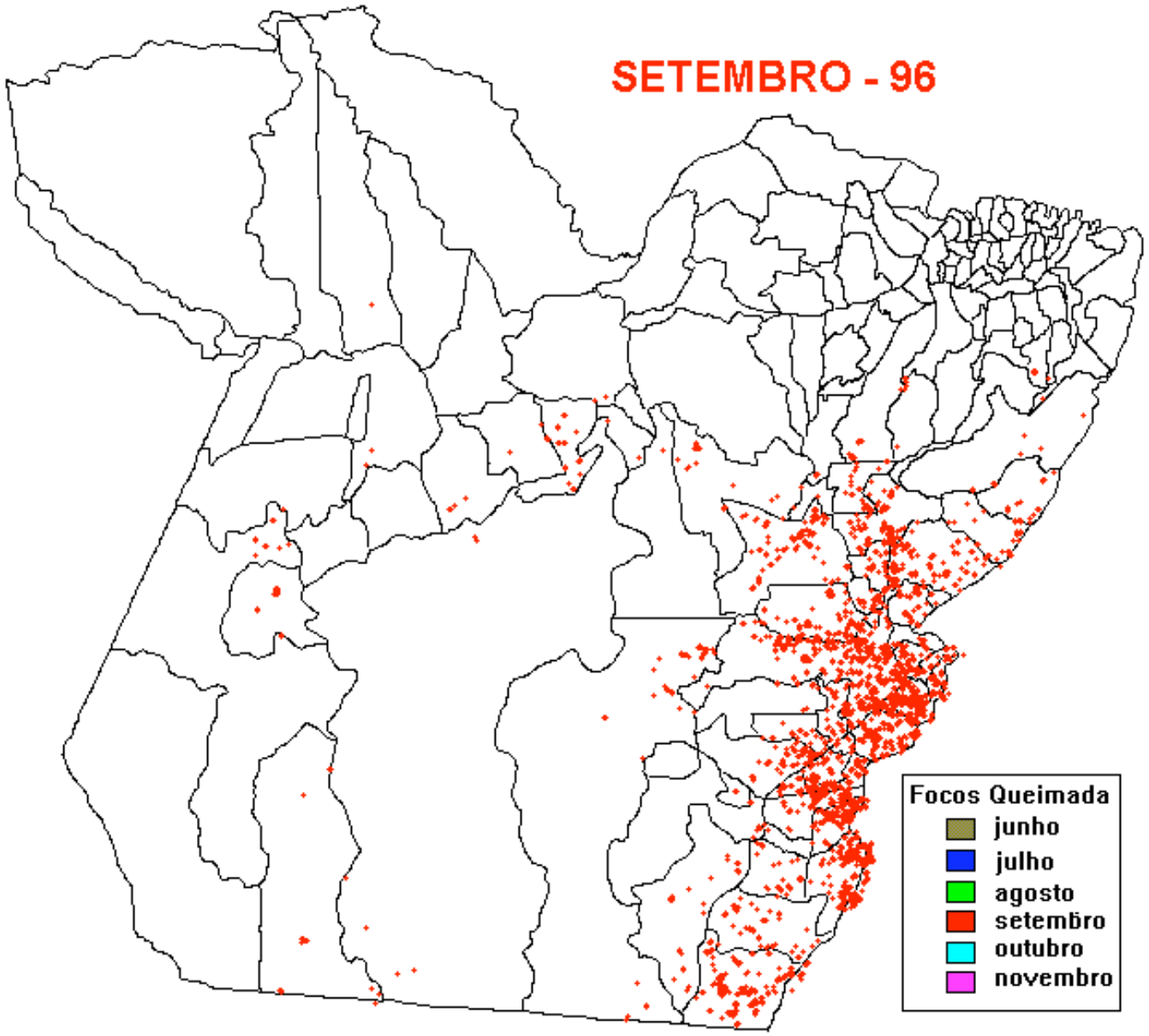
SETEMBRO - 96
Focos Queimada
junho
julho
agosto
setembro
outubro
novembro